Saint-Nicolas Paris
LYCÉE TECHNIQUE PRIVÉ

4ème PREPA-METIERS A COLORATION NUMERIQUE

QUATRIEME PREPA-METIERS A COLORATION NUMERIQUE

La classe de quatrième prépa-métiers à coloration numérique s'adresse aux élèves pour lesquels le système scolaire général ne convient pas, car trop abstrait, ou souhaitant s'orienter vers des études plus concrètes et appliquées.

Ce programme offre aux jeunes en difficulté à la fois, un accompagnement individualisé, avec deux heures d'enseignement sur le développement durable et la découverte progressive du monde du travail, en participant aux différents projets faits en ateliers de découverte, que ce soit en Menuiserie, Systèmes Numériques, Electricité, AGOrA (Assistance à la Gestion des Organisations et de leurs Activités).
Pendant 2 périodes de stage, les jeunes sont en immersion dans une entreprise filière.

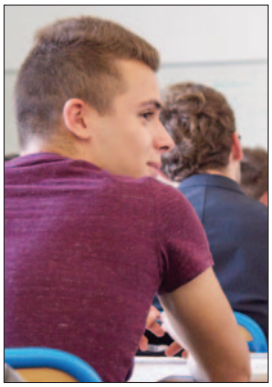

OBJECTIFS

Retrouver le goût de l'école
Définir son projet personnel et professionnel avec l'aide de l'équipe éducative
Améliorer le savoir-être, les relations avec les autres
Acquérir des connaissances et des compétences

COLORATION NUMERIQUE, un autre regard sur le collège

Des heures dédiées au numérique, avec des salles informatiques exclusivement réservées aux élèves de 4ème.

MOYENS PEDAGOGIQUES ET TECHNOLOGIQUES

Apprentissage du geste
Rigueur et vigilance
Système didactique
Logiciel de conception DAO solidworks
Pack office
Classe équipée d'un espace numérique de travail
Outil d'orientation Impala

QUALITES REQUISES

Avoir envie de construire un projet
Avoir un comportement adapté
Etre motivé

POURSUITES D'ETUDES

3ème Prépa-métiers à coloration numérique

CONTACT / INFORMATIONS & INSCRIPTIONS

Saint-Nicolas Paris
Lycée Professionnel : 92, rue de Vaugirard - 75006 PARIS
Tél. : 01 42 22 83 60 - **www.lyceesaintnicolas.com**